Futteranalyse Report

ROCK RIVER LABORATORY EUROPE
POWERED BY InnovationsTeam®

+49 (0)38758 35657
info@rockriverlab.eu
www.rockriverlab.eu

Fütterungsberater

Albart Coster
Willem Falkertsma
Hof Karp

Hof Karp 10-0049
Eichenweg 1
Kraak, 19077

2 Grambow Grassilage Schnitt 2
Hof Karp, Kraak

TS Gehalt 46,04%
Wasser 53,96%

Beschreibung (%TS, wenn nicht anders ausgewiesen)	**Analyse-ergebnis**	**Gras (Silage) 60 d Ø**	**3 a Ø**
TS Gehalt	46,04	32,0	32,6
Rohprotein (RP)	16,12	17,6	16,7
Gesamtaminosäuren (AS)	13,86		
Lysin in % RP	5,05		
Methionin in % RP	1,60		
Histidin in % RP	1,92		
Lösl. Protein, in %RP	31,89	42,2	46,9
Verfügbares Rohprotein	15,00	16,9	16,1
ADICP (Acid Detergent Insoluble RP)	1,12	0,721	0,581
NDICP (Neutral Detergent Insoluble RP)	3,35	2,99	2,06
ADICP in %RP	6,97	4,07	3,46
ADF	34,41	29,0	31,2
aNDF	53,41	44,9	46,6
aNDFom	51,06	41,1	43,4
Kalzium	0,81	0,543	0,504
Phosphor	0,27	0,339	0,325
Magnesium	0,37	0,223	0,227
Kalium	1,26	2,47	2,53
Schwefel	0,27	0,263	0,230
Fett (Ether Extrakt)	3,29	3,93	3,67
Gesamtfettsäuren (FS)	1,49	1,71	1,86
Myristinsäure (C14:0) in % FS	1,66	1,49	1,35
Palmitinsäure (C16:0) in % FS	21,14	20,1	16,2
Stearinsäure (C18:0) in % FS	1,54	1,36	1,37
Ölsäure (C18:1 c9) in % FS	9,67	7,83	7,23
Linolsäure (C18:2 c9, 12) in % FS	25,75	20,6	24,9
Linolensäure (C18:3 c9, 12, 15) in % FS	40,83	42,6	40,2
RUFAL	76,25	71,1	72,4
Asche	8,89	11,1	9,82
Lignin	6,52	4,35	4,83
Zucker (ESC) Ethanollöslich	8,34	3,60	4,26
Zucker (WSC) Wasserlöslich	10,42	4,42	5,08
Stärke	2,76	1,27	2,08
Fermentationsprodukte			
Milchsäure	1,43	6,14	5,98
Essigsäure	1,02	2,60	2,20
Buttersäure	0,04	0,301	0,281
Ammoniak-N in Rohprotein Äquivalenten	1,30	1,66	1,46
Ammoniak-N, in %RP	8,05	9,46	8,81
pH Wert	4,94	4,33	4,29
Trockenmasseverlust durch Fermentation**	2,23	3,85	3,45
NDF-Verdaulichkeit (t= traditionelle Goering& Van Soest Methode; s= standartisierte Combs-Goeser Methode; u= unverdaulich)			
tNDFD 12h, in % NDF	23,75	27,6	28,1
tNDFD 30h, in % NDF	40,08	58,6	57,8
tNDFD 48h, in % NDF	63,37	74,7	74,8
sNDFD 24h, in % NDF	26,97	35,6	32,4
sNDFD 30h, in % NDF	36,48	46,3	42,1
sNDFD 48h, in % NDF	54,69	67,1	65,6
tNDFD 120h, in % NDF	64,34	75,8	76,3
tNDFD 240h, in % NDF	65,31	77,0	77,8
uNDF 30h	32,00	18,5	19,5
uNDF 240h	18,53	10,3	10,4
tNDFD30om in % NDFom	44,08	61,4	60,5

Die im Report stärker gedruckt dargestellten Parameter wurden nasschemisch analysiert.

Lab # 10-222-549 **Probenahme** 18.06.2024 **Eingang** 19.06.2024

Für alle von uns erbrachten Dienstleistungen gelten unsere Allgemeinen Geschäftsbedingungen. Bei Bedarf können diese unter www.rockriverlab.eu eingesehen werden. Rock River Laboratory Europe übernimmt keine Haftung für negative Auswirkungen, die aus der Nutzung der durch und/oder in Ihrem Namen ausgegebenen Analyseergebnisse oder Empfehlungen entstehen.

Futteranalyse Report

+49 (0)38758 35657
info@rockriverlab.eu
www.rockriverlab.eu

Fütterungsberater

Albart Coster
Willem Falkertsma
Hof Karp

Hof Karp 10-0049
Eichenweg 1
Kraak, 19077

2 Grambow Grassilage Schnitt 2
Hof Karp, Kraak

TS Gehalt 46,04%
Wasser 53,96%

tNDFD120om in % NDFom	67,42	78,7	78,9
tNDFD240om in % NDFom	68,36	79,7	80,4
uNDF30om	28,55		
uNDF120om	16,63		
uNDF240om	16,16		
Berechnungen			
TTNDFD, in % des NDF	46,69	57,6	56,2
TTNDFD Abweichung, in % des NDF	-9,47		
RFQ	103		
Dynamik NDF Kd (mit 24,30,48,240 h) %/h	6,57	7,57	6,74
RFV	108	137	129
NFC	21,63	25,1	24,8
Milk 2006 Energy Berechnung mit dem 30h Trad NDFD-Wert			
TDN 1X	49,82	60,2	59,3
NEL 3x MJ/kg	5,500	6,06	6,01
NEG MJ/kg	1,610	3,29	3,15
NEM MJ/kg	3,891	5,72	5,56
Milch kg/Futter t, kg	1222	1520	1491
ME 3X NRC2001 MJ/kg	9,351		
ME 1X NRC2001 MJ/kg	9,351		

Weitere Informationen und Erläuterungen zur Analyse finden Sie unter http://www.rockriverlab.eu

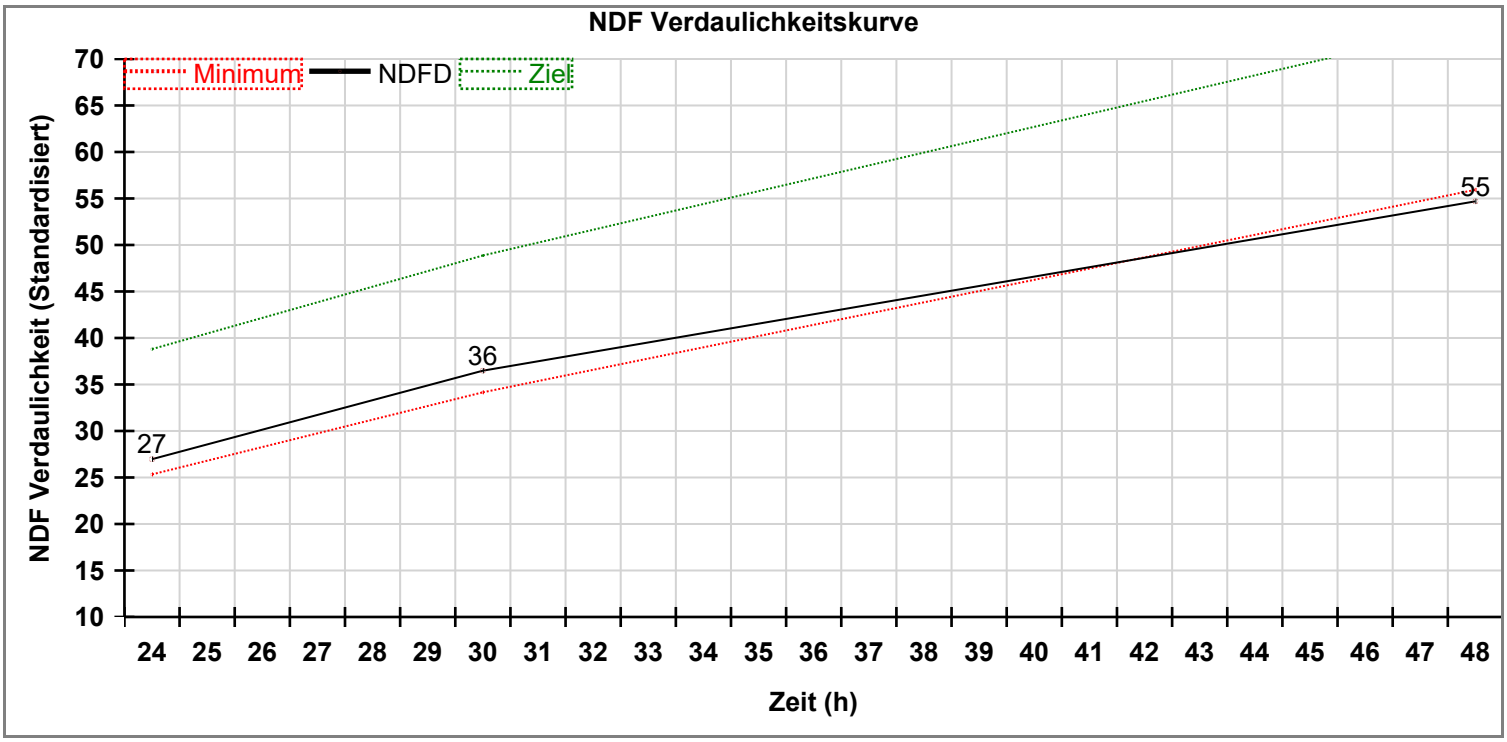

aNDF (w/NaSO3) %TS = 53,4

Das Ziel entspricht dem 85. Perzentil und das Minimum dem 15. Perzentil.

Die im Report stärker gedruckt dargestellten Parameter wurden nasschemisch analysiert.

Lab # 10-222-549 **Probenahme** 18.06.2024 **Eingang** 19.06.2024

Für alle von uns erbrachten Dienstleistungen gelten unsere Allgemeinen Geschäftsbedingungen. Bei Bedarf können diese unter www.rockriverlab.eu eingesehen werden. Rock River Laboratory Europe übernimmt keine Haftung für negative Auswirkungen, die aus der Nutzung der durch und/oder in Ihrem Namen ausgegebenen Analyseergebnisse oder Empfehlungen entstehen.

Visueller Futteranalyse Report

Lab # 10222549 18.06.2024
Sample ID Grambow Grassilage
Betrieb Hof Karp, Kraak
Fütterungs-berater Albart Coster; Willem Falkertsma; Hof Karp

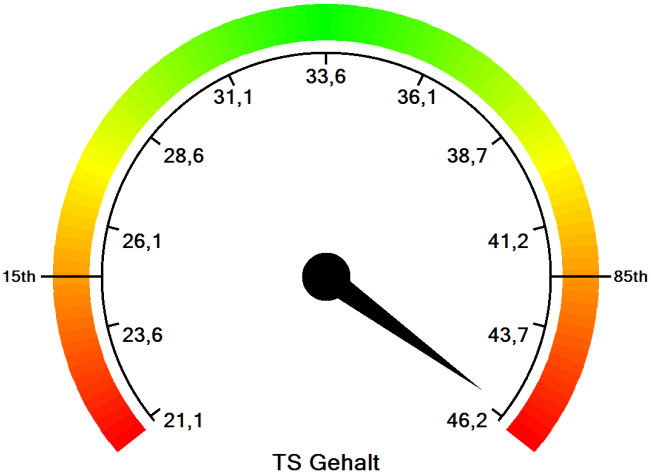

TS Gehalt

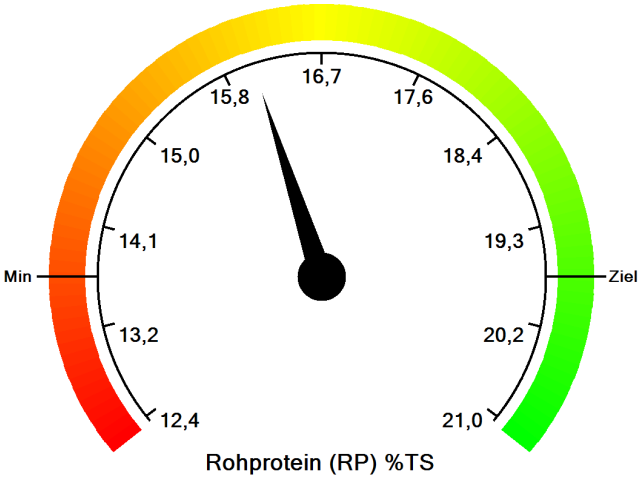

Rohprotein (RP) %TS

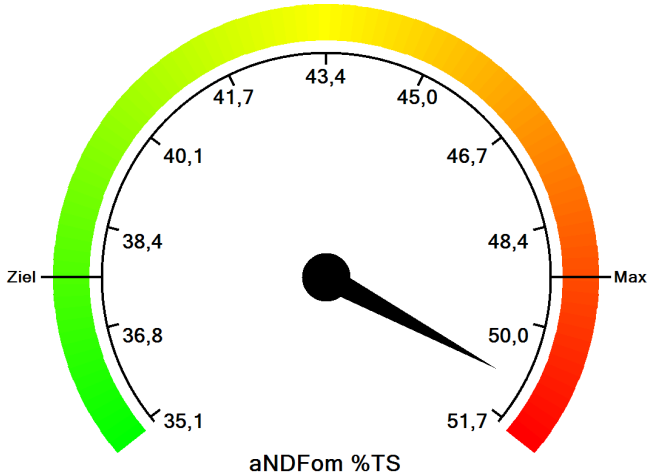

aNDFom %TS

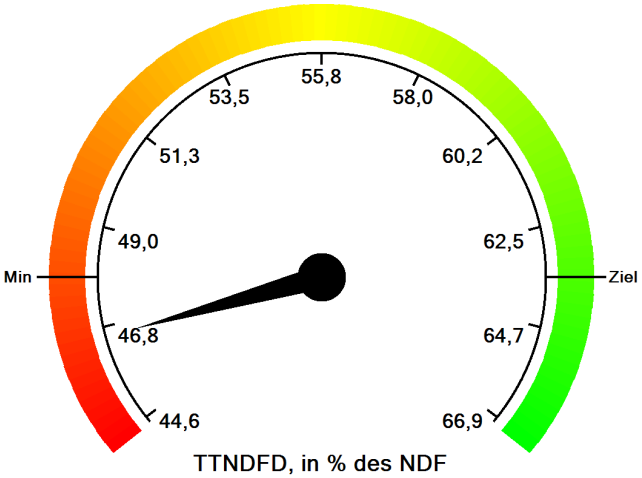

TTNDFD, in % des NDF

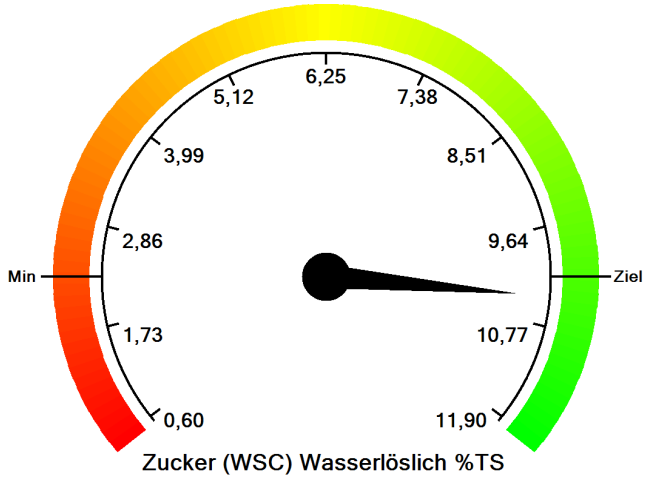

Zucker (WSC) Wasserlöslich %TS

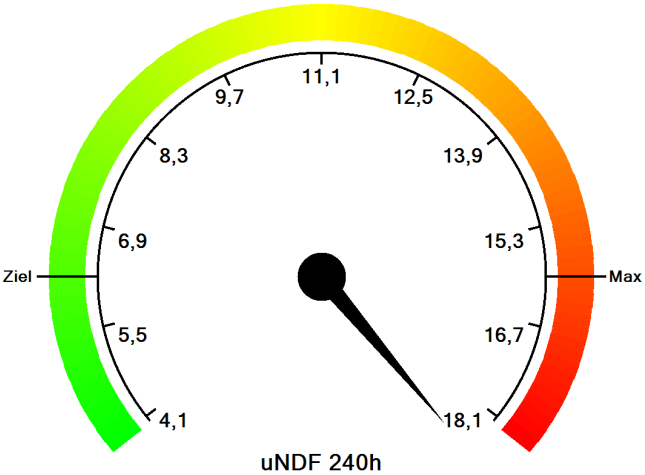

uNDF 240h

Das Maximum entspricht dem 85. Perzentil und das Minimum dem 15. Perzentil.
Das Ziel kann je nach Anforderung das Minimun oder Maximun sein oder auch mittig liegen (grün).

Für alle von uns erbrachten Dienstleistungen gelten unsere Allgemeinen Geschäftsbedingungen. Bei Bedarf können diese unter www.rockriverlab.eu eingesehen werden. Rock River Laboratory Europe übernimmt keine Haftung für negative Auswirkungen, die aus der Nutzung der durch und/oder in Ihrem Namen ausgegebenen Analyseergebnisse oder Empfehlungen entstehen.